

Projet De Fonctionnement

LIeu d'AcCuEIL EnFaNTS PaRENTS
TISS'ÂGES

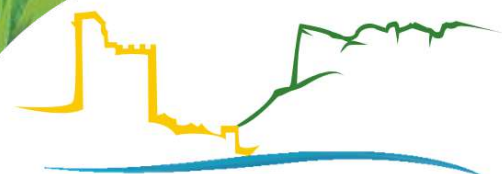

2022 – 2026



COMMUNAUTÉ DE COMMUNES
DU
CRESTOIS ET DU PAYS DE SAILLANS
Cœur de Drôme



LE DÉPARTEMENT



LIEU D'ACCUEIL ENFANTS PARENTS

PROJET DE FONCTIONNEMENT

Période : 2022/2026

NOM DU LIEU D'ACCUEIL ENFANTS PARENTS : LAEP Intercommunal TISS'AGES
ADRESSE : Rue Sainte Euphémie – 26400 CREST

TELEPHONE : 04 75 40 03 89

DATE D'OUVERTURE – Reprise par la CCCPS : 01/09/2018

CONTRAT ENFANCE ET JEUNESSE OUI NON

Si oui, période contractuelle : 2019-2022

GESTIONNAIRE

Nom ou raison sociale : CCCPS cœur de Drôme
Correspondant(s) Fanny BORSON et/ou Cécile MOTTIN

Adresse : 15, Chemin des Senteurs. 26400 AOUSTE SUR SYE
Téléphone : 04 75 40 03 89

PROJET ELABORE PAR : l'équipe d'accueillantes – Cécile MOTTIN, Myriam DRISSI, Sarah BUFFAUD et la coordinatrice petite enfance – Fanny BORSON

Signature : Denis BENOIT
Président CCCPS

Le

CADRE DE FONCTIONNEMENT

IMPLANTATION DU LIEU

- Local indépendant
- Local spécifique intégré dans :
 - Un centre social, préciser
 - Un équipement d'accueil d'enfants, préciser
 - Une administration, préciser
 - autre, préciser : Locaux de l'Accueil de Loisirs Sans Hébergement – Sainte Euphémie.

AMPLITUDE D'OUVERTURE

Hors vacances scolaires :

- Les 1^{er} Lundis du mois de 15h00 à 18h00
- Les Jeudis de 9h00 à 12h00

AMPLITUDE HEBDOMADAIRE : 3 heures

AMPLITUDE ANNUELLE : 135 à 138 heures

Ouverture pendant les congés scolaires : NON

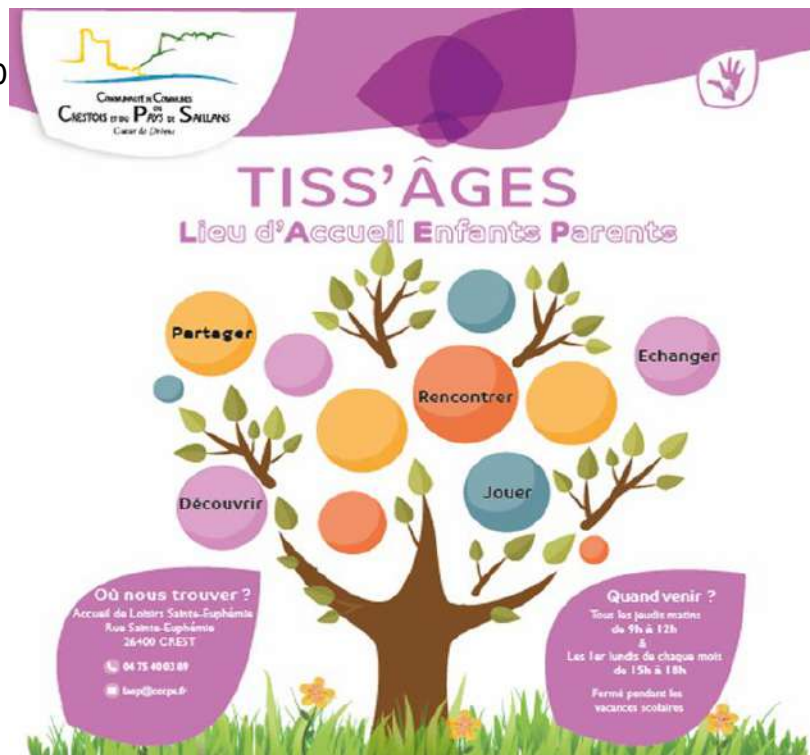

CONDITIONS D'ACCUEIL

Age des enfants : de la naissance à 4 ans révolus

Y a-t-il des conditions liées au lieu d'habitation de l'enfant : NON

NOMBRE D'ENFANTS ADMIS PAR SEANCE : (y compris l'enfant à naître) : Pas de limite

MODALITES DE PARTICIPATION DES ACCUEILLIS

- Financière : Aucune
- Autre : aucune à part respecter le cadre et l'anonymat

CARACTERISTIQUES DE L'ENVIRONNEMENT

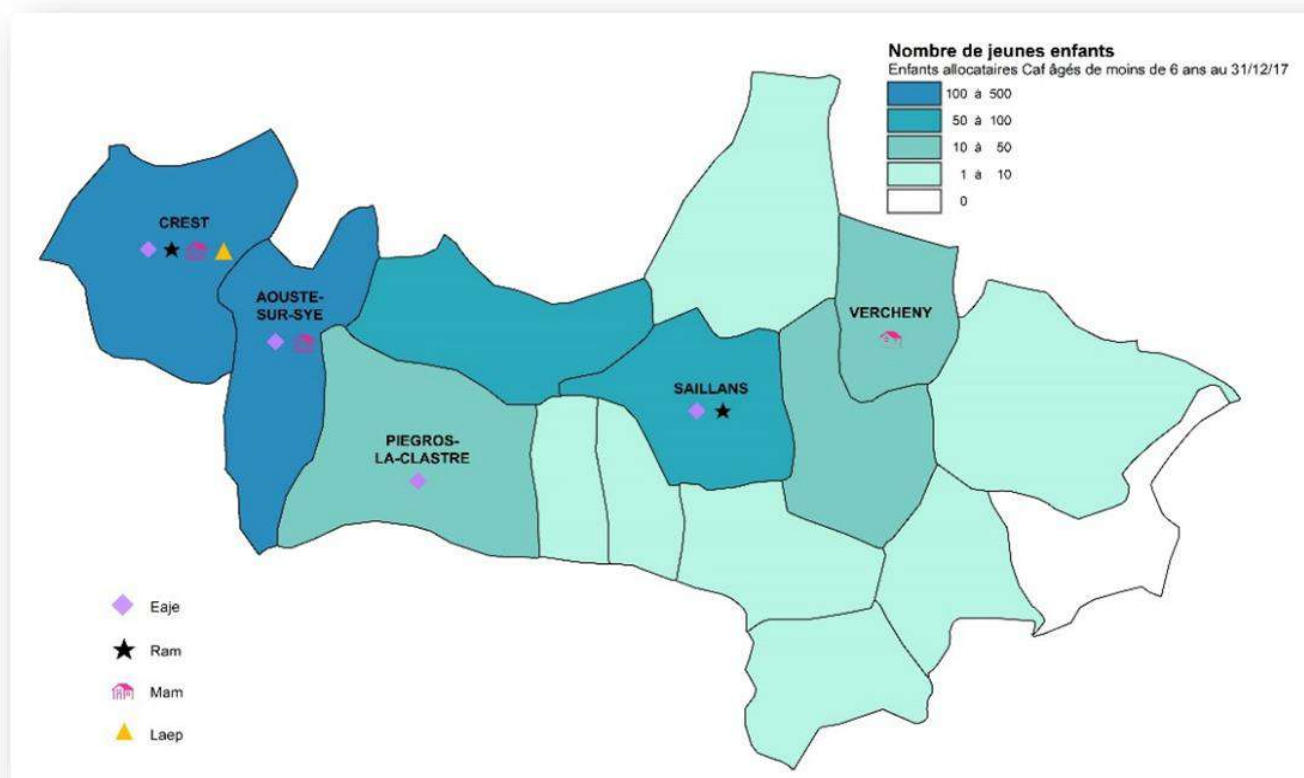

COMMUNE(S) ou QUARTIERS CONCERNES

Communes du territoire de la CCCPS ainsi que les communes limitrophes de la CCVD (Allex, Eure, Loriol, Beaufort sur Gervanne, Vaunaveys la Rochette, Divajeu...)

INDICATEURS DEMOGRAPHIQUES

Pour la CCCPS

| | |
|--|--------|
| Nombre d'habitants | 15 418 |
| Nombre d'enfants de moins de trois ans | 571 |
| Nombre d'enfants de moins de six ans | 903 |

CARACTERISTIQUES SOCIO ECONOMIQUES DE LA POPULATION :

- Un taux de féminisation légèrement supérieur à la moyenne,
- Un nombre important de familles allocataires dont la précarité touche particulièrement les ménages avec enfants et les ménages isolés,
- Une forte représentativité des ménages isolés et monoparents.

CAPACITE D'ACCUEIL DES JEUNES ENFANTS SUR LE TERRITOIRE CONCERNE

| EQUIPEMENT | NOMBRE DE PLACES |
|--|--|
| Equipement d'accueil du jeune enfant | 73 |
| Assistants maternelles | 266 |
| Ecoles | Ecole maternelle et élémentaire à Saillans Ecole maternelle et élémentaire à Vercheny Ecole maternelle et élémentaire à Aouste sur Sye Ecole maternelle et élémentaire à Aurel Ecole élémentaire à Piégros la Clastre Ecole maternelle et élémentaire à Mirabel et Blacons Groupe scolaire Brassens à Crest Ecole maternelle Chandeneux à Crest Ecole élémentaire Charles Royannez à Crest Ecoles maternelle et élémentaire Anne Pierjean à Crest |
| Accueil de Loisirs | 3-5 ans : 20 places le mercredi et 16 pendant les petites vacances. 32 places pendant les vacances d'été |
| Accueil périscolaire | Pas de différenciation avec les enfants plus grands. |
| Autres Lieux d'Accueil Enfants-Parents | Aucun sur la CCCPS. Existence de LAEP sur territoires proches : la CCVD et CCD |
| Autres lieux d'éveil et de socialisation | Ateliers parents/enfants Zimboum Temps d'éveils du Relais Assistants Maternels MJC Nini Chaize |

Existe-t-il un Relais Assistantes Maternelles ? OUI NON

Structures de proximité : Consultation PMI et CMS, centre social, plusieurs gymnases, 1 cinéma, 1 piscine intercommunale (l'été), école de musique, MJC etc.

Commentaires : Territoire globalement en pleine expansion démographique qui voit l'arrivée de nombreuses nouvelles familles ainsi qu'une forte augmentation du nombre de familles monoparentales. Le constat a été fait au niveau de l'accueil du LAEP et auprès des autres services petite enfance, enfance et jeunesse.

ORIGINE DU PROJET

CONSTATS, DIAGNOSTIC, EVALUATION, CONVICTIONS, à l'origine du projet

Le LAEP est un espace de jeux délimité prétexte à :

- Rencontrer, échanger et partager ;
- Conforter, favoriser, et renforcer le lien d'attachement enfant/parents ;
- Rompre l'isolement familiale et/ou social ;
- Accompagner le parent dans sa fonction parentale ;
- Permettre aux parents (premier acteur de l'éducation de leur enfant) de s'exprimer, d'être entendu, écouter et soutenu.
- Valoriser le rôle et les compétences parentales
- Permettre de conforter les parents dans leur rôle, par le partage d'expérience entre parents.

Constats généraux sur les familles :

Sur le territoire on observe :

- Une augmentation du nombre de famille monoparentale et/ou isolés ;
- Des familles en recherche d'espaces et de temps de rencontres où elles peuvent s'exprimer de manière libre, gratuite et anonyme.

Hormis les structures d'accueil du jeune enfant et les services de la PMI, il n'y a pas ou peu de structures existantes sur le territoire.

Des objectifs et des valeurs que souhaitent promouvoir la CCCPS et en particulier :

- Œuvrer à la prévention précoce des troubles de la relation enfant/parent ;
- Le renforcement du lien social ;
- La rupture de l'isolement ;
- L'accompagnement à la parentalité ;
- Renforcement du lien d'attachement enfant/parent.

Après la fermeture liée au confinement COVID 19, mise en place d'un protocole permettant la réouverture en garantissant le maintien de l'accueil et le respect des geste barrières. Le temps de fermeture a révélé l'importance de l'existence du LAEP Tiss'Âges comme lieu ressource identifié par certaines familles.

IDENTIFICATION DE CEUX QUI PARTICIPENT A LA CONCEPTION, L'ELABORATION DU PROJET, CEUX QUI SONT CONSULTES OU SIMPLEMENT INFORMES

La CCCPS a repris la gestion du lieu en septembre 2018 ; lieu au préalable associatif, porté par l'association Tiss'Âges. Le nom est resté et l'équipe d'accueillants a été renouvelée en aout 2019.

Trois accueillantes recrutées au sein des agents de la CCCPS forment la nouvelle équipe. Après le départ vers d'autres territoires d'une partie de l'équipe. Renouvellement partiel de cette dernière depuis août 2021.

En 2021, l'équipe aux profils variés est parfois déjà formée ou en cours de formation. Dans toutes trois sont formées d'une manière ou d'une autre à la relation et à la communication.

Cette équipe participe donc pleinement à l'élaboration du projet.

- Accueillantes : Myriam, Sarah et Cécile (référente du LAEP).
- Coordination actuelle et liens avec les services de la CCCPS : Fanny Borson et Betty Bodnar.
- Accompagnement par l'ensemble des services de la CCCPS pour la mise en œuvre du projet si besoin, la communication, les tâches administratives et/ou financières....
- Information de l'ensemble des partenaires sociaux, éducatifs et associatifs de l'existence et du fonctionnement du lieu (PMI, travailleurs sociaux, multi-accueil, RAM, autres LAEP...).

SENS DONNE AU PROJET

VALEURS, PRINCIPES GUIDANT L'ACTION

Pour être ce lieu ressource et soutenant dans la parentalité, le lieu s'appuie sur des valeurs et des principes qui guident quotidiennement les accueillantes dans leurs pratiques et les rencontres.

- Prendre en compte les réalités des familles d'aujourd'hui et de leur environnement ;
- Le respect des différences, des cultures et de toutes les parentalités en permettant les liens intergénérationnels et interculturels ;
- La valorisation des compétences des parents et de l'enfant : en effet, le LAEP n'est pas un lieu éducatif, le parent étant le premier éducateur de l'enfant ;
- Pas d'intention, ni d'attente dans la démarche d'accueil et d'écoute : le LAEP n'est pas un lieu thérapeutique. C'est un espace de rencontre qui doit rester simple et neutre. Le cadre se veut chaleureux pour favoriser l'échange et le jeu ;
- Le fonctionnement propose des règles pour garantir la sécurité physique et affective de toutes les personnes accueillies ;
- L'anonymat, la confidentialité, la bienveillance et le respect sont partie intégrante de ce cadre et du fonctionnement du lieu.

FINALITES, VISEES, OBJECTIFS

- Contribuer au développement de l'enfant et de la relation parent/enfant ;
- Assurer un soutien à la fonction parentale ;
- Rompre l'isolement et créer du lien social ;
- Favoriser l'expression de l'enfant et le jeu ;
- Libérer la parole de l'adulte ;
- Permettre au parent de prendre confiance dans sa fonction parentale ;
- Expérimenter en douceur la séparation ;
- Mettre l'enfant au centre de l'accueil ;
- Faire une pause dans son quotidien ;
- Ne pas laisser le parent seul face à ses interrogations. Il est peut-être venu solliciter de l'aide, il peut donc approfondir un sujet s'il le souhaite ;
- Offrir une présence attentive à l'enfant et au parent, dans une période pleine de doutes, de questions et parfois d'obstacles à la relation ;
- Prévenir l'isolement des familles monoparentales, et notamment des mamans « solos » ;
- Valoriser le vivre ensemble.

CHOIX, PRIORITES RETENUS POUR REALISER LES INTENTIONS

- Un aménagement de l'espace à la fois ouvert et chaleureux permettant la libre circulation de chacun ;
- Un espace « douillet » pour rassurer et favoriser la confiance ;
- Des « coins » sont installés pour les différents âges accueillis ;
- Un aménagement chaque fois identique pour permettre aux familles des repères et un sentiment de sécurité ;
- Des choix éducatifs qui favorisent et incitent au mouvement libre de l'enfant ;
- Un respect des rythmes de développement de l'enfant est mis en avant ;
- De la documentation et des informations sont mises à disposition des familles. Une bibliothèque, des vidéos, des contacts de professionnels et services disponibles ;
- Un matériel proposé choisi avec attention, de qualité et de préférence écologique.

CONCEPTION DE L'ACCUEIL

Quelles garanties se donne le lieu pour assurer la qualité de son accueil ?

Ce qu'on pense devoir faire :

- Être disponible dans la conception de l'accueil ;
- Accueillir tous les enfants (de 0 à 4 ans), toutes les familles et toutes les relations, là où elles en sont au moment de la venue de la famille pour permettre si nécessaire, de prévenir des troubles de la relation dans un cadre sécurisant pour tous ;
- Développer la socialisation du tout petit dans un espace où l'enfant peut expérimenter la distanciation et jouer avec la séparation ;
- Favoriser le bien être plutôt que le savoir-faire.

Dans ce lieu convivial et ouvert à tous, on vient quand on veut, régulièrement ou non et pour le temps que l'on veut.



Ce qu'on attend des accueillants :

- Respect, bienveillance, écoute active et convivialité ;
- Créer un climat de confiance et de sécurité pour favoriser les échanges ;
- Capacité d'empathie et de distanciation professionnelle ;
- Secret professionnel et respect absolu de l'anonymat des familles ;
- Parler à l'enfant en premier, le reconnaître en tant que sujet ;
- Garantir le respect du cadre ;
- Laisser se dérouler les choses sans forcément interdire, être neutre et bienveillant ;
- Aider à trouver les réponses.

Une analyse de la pratique professionnelle avec un médiateur généraliste spécialisée en « ingénierie de formation, gestion de conflit et communication assertive » est mise en place qui permet d'avoir un autre regard et de prendre du recul sur les pratiques. L'approche auprès des familles est ainsi objectivée et les accueillants peuvent approfondir leur mission, réajuster leur position et leur regard.

Par ailleurs, des réunions d'équipe ont lieu régulièrement pour permettre aux accueillants de réajuster leurs projets et d'échanger pour donner un sens commun à leurs pratiques et permettre la cohésion.

Enfin, l'équipe est présente aux rencontres de réseau des LAEP pour échanger avec d'autres lieux sur les pratiques, la déontologie, les ressources....

Dans le fond, chaque famille peut venir pour y trouver ce qu'elle y cherche et avec une envie différente, c'est ce qui fait la richesse des rencontres.

Un lieu convivial...
Le Lieu d'Accueil Enfants Parents est un espace convivial qui vous accueille, et vous permet de rencontrer, d'échanger et de partager un moment avec d'autres personnes.
Ouvert à tous, anonyme et gratuit, on y vient quand on veut, sans rendez-vous, régulièrement ou non, pour le temps qu'on veut !
L'espace est adapté à l'accueil des jeunes enfants jusqu'à 4 ans révolu, accompagnés de leur(s) parents(s) ou d'un autre adulte référent.

... et bienveillant
A chaque séance, deux professionnelles neutres et discrètes accueillent le lien enfant - parent sans jugement et sans a priori.
Elles observent une obligation de discrétion et de confidentialité sur les situations rencontrées.
Jouer, parler, échanger, rire ou pleurer et surtout, profiter d'un lieu pas comme les autres.

Pour les enfants
Sous la responsabilité du/des parent(s) accompagnants, les jeux et activités favorisent la relation entre adultes et enfants.
Dans cet espace pensé pour les tout-petits, les enfants observent, découvrent, se rencontrent, jouent...
Ainsi, ils peuvent expérimenter en douceur la séparation.

Pour les parents
Dans ce lieu de paroles et d'écoute, les parents peuvent se détendre et jouer avec leur(s) enfant(s), échanger avec d'autres parents et les accueillantes.
Chacun peut aussi en profiter pour faire une pause dans son quotidien.

Mise en page par la CCCPS - Impression Neziat Imprimeur Crest.

AOUSTE SUR SYE - AUBENASSON - AUREL - CHASTEL ARNALUD - CREST - ESPENEL
LA CHAUDIÈRE - MIRABEL ET BLAONS - PIÈGROS LA CLASTRE - RIMON ET SAVEL
SAILLANS - SAINT-BENOÎT EN DIOIS - SAINT-SALVEUR EN DIOIS - VERCHENTY - YÉRONNE

Communauté de Communes du Crestois et du Pays de Saillans
15 chemin des senteurs - 26400 Aouste sur Sye
Tél. : +33 (0)4 75 40 03 89 - accueil@cccps.fr

PARTENARIAT

QUELS PARTENAIRES

Pour quelles formes de partenariat ? :

- Concertation : les autres services petite enfance de la CCCPS (multi-accueils, RAM...) et des collectivités proches ou associations (MJC Nini Chaize, PMI,...), les actions d'analyse de la pratique...
- Action : le réseau des LAEP, les centres sociaux, associations de soutien à la parentalité, la PMI et le CMS de Crest, l'ASE éventuellement.
- Financement : les partenaires financiers que sont la CAF, la MSA et le Conseil Départemental.

MODALITES D'ECHANGES PREVUES POUR RESPECTER L'ANONYMAT ET LA CONFIDENTIALITE.

Chaque famille est informée à son arrivée du cadre garantissant l'anonymat et la confidentialité. Ce cadre doit être absolument respecté par chacun pour le bon déroulement des accueils. L'enfant est nommé par son prénom uniquement.

Seul le prénom de l'enfant, son âge, le lien de parentalité (mère, père, grand-parent ou autre) sont indiqués sur un cahier de « présence » pour permettre d'évaluer le nombre de familles venues à l'accueil.

Le local où ont lieu les accueils est fermé. Aucune personne autre que les parents et accueillants n'est admis à entrer ou traverser le local.

MOYENS HUMAINS

ACCUEILLANTS

| Nom | Qualification | Statut (salarié, bénévole, mis à disposition par ...) | Fréquence d'intervention Base 2020/prévu 2022 | Activité professionnelle extérieure |
|---------------------------------------|------------------------------|---|---|---|
| Réfèrent de l'équipe depuis sept 2019 | | | | |
| Cécile MOTTIN | Auxiliaire puériculture | Fonctionnaire CCCPS | 31/39 | Référente technique micro-crèche Piégros La Clastre |
| Accueillants depuis sept.2021 | | | | |
| Myriam DRISSI | Educatrice de jeunes enfants | Contractuelle CCCPS | 30/39 | Référente pédagogique MA « le Petit Bosquet » |
| Sarah BUFFAUD | Infirmière | Fonctionnaire CCCPS | 30/39 | Référente santé inclusion CCCPS |

Remaniement de l'équipe en cours d'année :

Nouvelle équipe à partir depuis septembre 2021.

Nombre d'accueillants par séance : 2.

Réunions d'équipe (prévues 2022) : 1h30 environ tous les deux mois

Nombre de réunions : 7.

Durée annuelle des réunions d'équipe : 10h30.

Analyse de la pratique :

Nombre de séances : 8

Durée annuelle des séances de supervision : 16h00.

Nom du superviseur : Béatrice Dehafreingue.

Qualification : Médiateur généraliste (Cnam Montpellier/ Irts Montpellier)

Spécialisée en ingénierie de formation, gestion de conflit et communication assertive.

INSTANCES DE CONCERTATION, COORDINATION, REGULATION

- Comité de pilotage : composition, rôle dans les décisions, fréquence : premier COPIL en mai 2021, puis janvier 2022.
- Réunions de réseau, avec d'autres lieux d'accueil enfants-parents : présence et participation au CALAEPDA et au réseau CAF des LAEP

FORMATION DU PERSONNEL

Modules de formation, stages prévus, participation à des colloques ...

Formations : posture de l'accueillant en LAEP : cadre et écoute ; accompagnement à la fonction parentale, sauveteur secouriste au travail, gestes et postures, REEAP...

Participation à différents temps de rencontre : REEAP, rencontre avec d'autres acteurs parentalité locaux (action menée par la MJC Nini Chaize), échanges avec d'autres LAEP...

MOYENS MATERIELS

LOCAUX : DESCRIPTIF SOMMAIRE OU PLAN SIMPLE

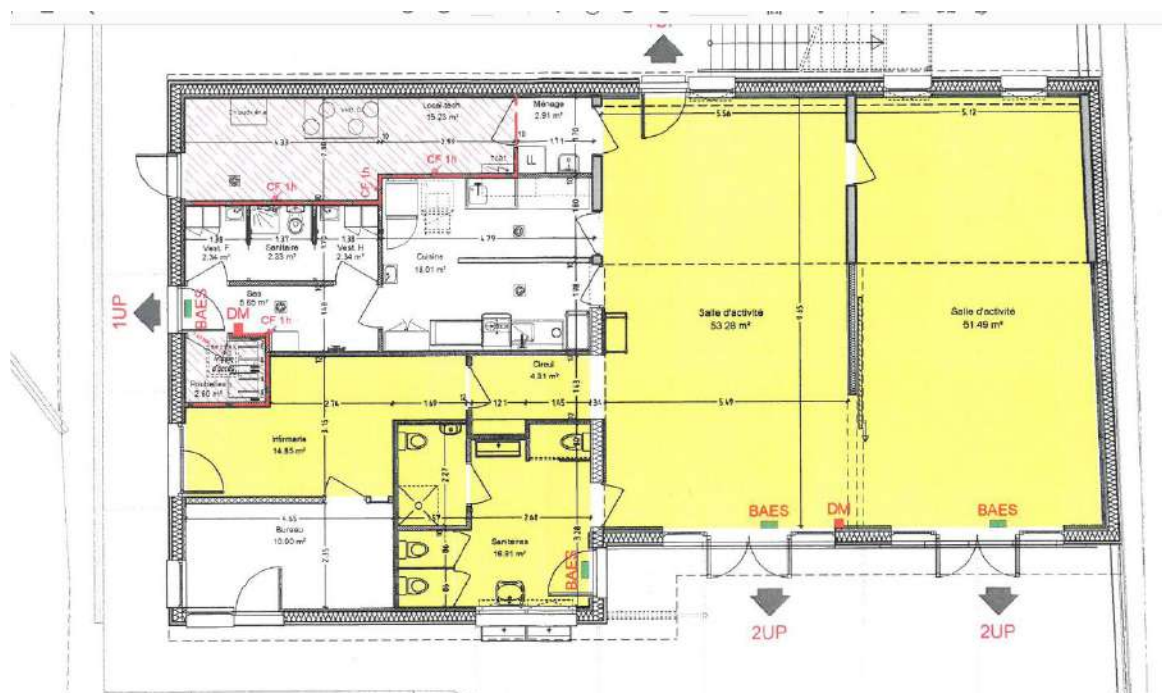

Locaux mutualisés situés rue Sainte Euphémie à Crest dans un cadre agréable.

Une grande salle d'environ 100 m² avec :

- Un sas d'entrée aménagé, permettant l'accueil individuel des familles ;
- Un espace motricité ;
- Un espace cabane, un espace livre et lecture, un espace de jeux d'imitation. Soit, différents espaces pour permettre le choix des jeux et des expressions.
- Une petite table à hauteur d'enfants permet de faire de la pâte à modeler ou autres activités.
- Un espace avec des tables à hauteur d'adultes permet de proposer café, tisanes, biscuits, sirop...
- Une autre table sur laquelle est disposée des informations et de la documentation.
- Des toilettes adultes et enfants ainsi qu'une table à langer sont accessibles et donnent directement sur la salle d'accueil.

AMENAGEMENTS PREVUS

Réflexion sur une délimitation de l'espace extérieur.

ACHATS

Renouvellement du matériel – jeux, vaisselles – en 2021, en concertation notamment avec les services ALSH et RAM (mutualisation des locaux).

Renouvellement des livres effectué en 2021.